

C/ ROSAURA Nº 24

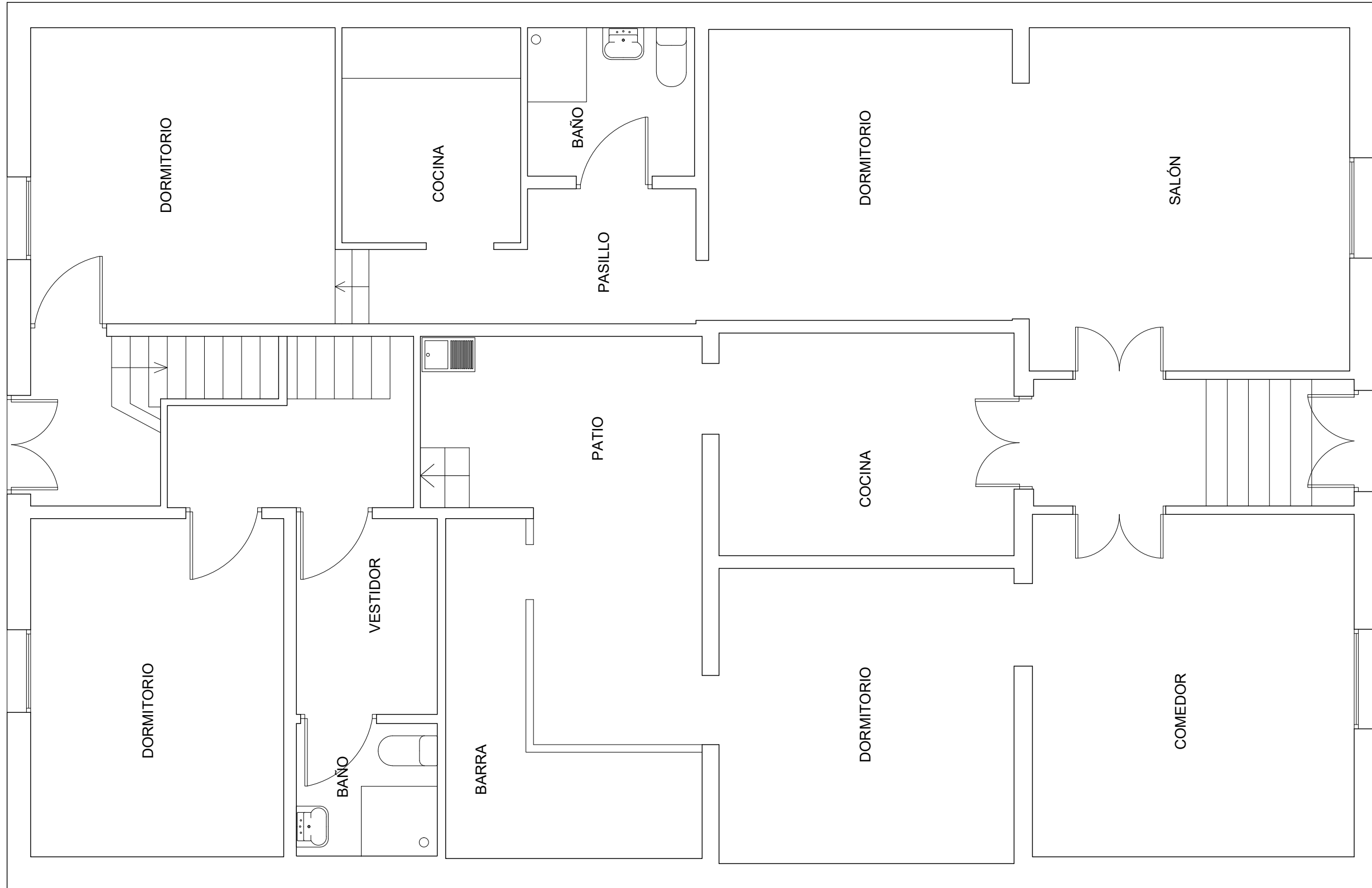

C/ DEMETRIA Nº 23

PLANTA BAJA

PROYECTO BÁSICO Y DE EJECUCIÓN:
REFORMA DE EDIFICIO DE 4
VIVIENDAS ENTRE MEDIANERAS

SITUACIÓN: Calle Rosaura 24, Calle Demetria 23, Las Palmas de Gran Canaria

PROMOTORES: DANIEL POSPISIL Y LUKAS ASENBYRL

EQUIPO TÉCNICO: David Rodríguez González (arquitecto col. nº 2505)
Monika Pankau (arquitecta), Nancy Hernández Acosta (arquitecta)

PLANO: ESTADO ACTUAL - PLANTAS DE MOBILIARIO

ENERO 2019

ESCALA: 1/50

01

Firmado:

David Rodríguez González, arquitecto

ESTUDIO: GRAN CANARIA, Las Palmas de Gran Canaria, Plaza de Cairasco nº 5, 1ª oficina 4B - LA PALMA, El Paso, Ctra. Gral. Los Dos Pinos nº 16 - info@fabrikaestudio.com - M 619 08 44 07 - T/F 928 36 45 36

fabrika
estudio

fabrika estudio
www.fabrikaestudio.com